Cliniques universitaires
SAINT-LUC
UCLouvain BRUXELLES

Unité d'imagerie
musculo-squelettique

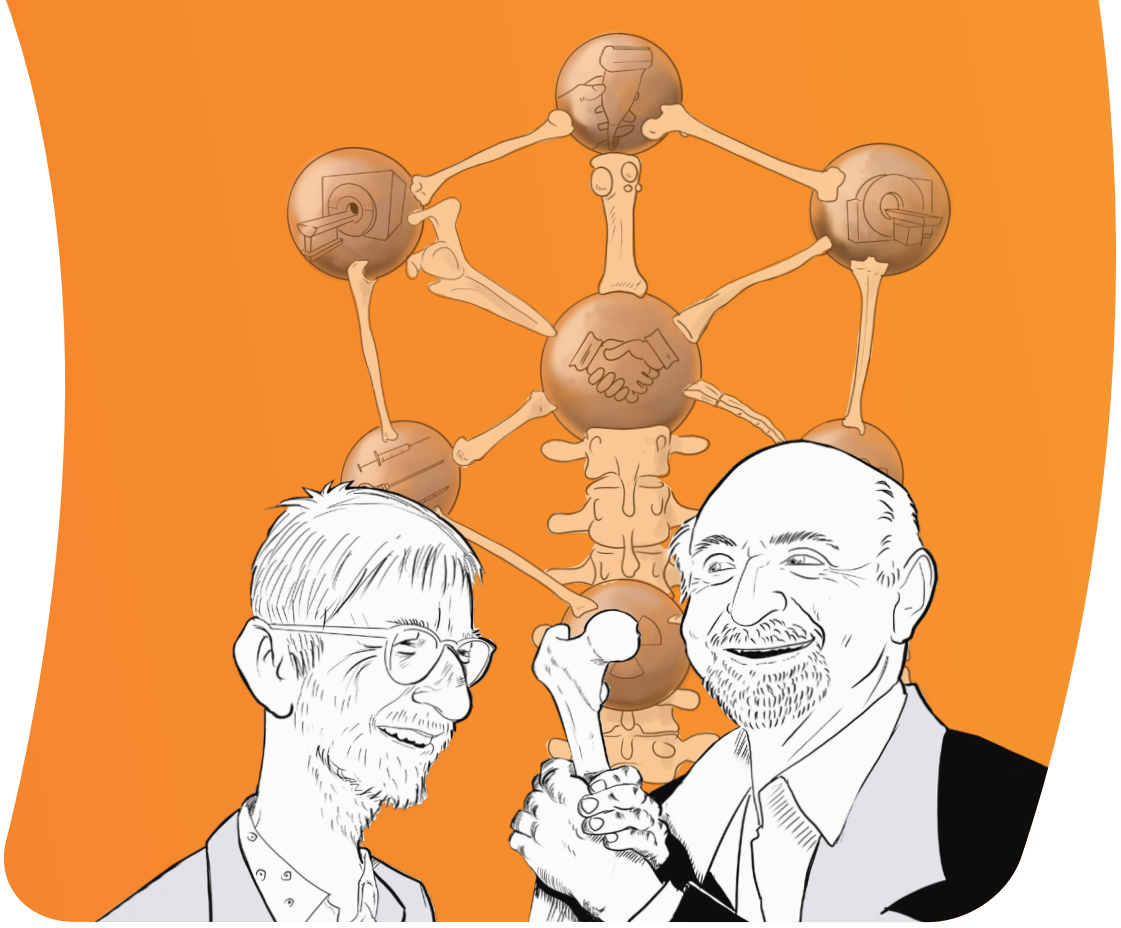

Mises à jour en imagerie musculo-squelettique

Samedi 16 mars 2024 - Bruxelles

SPECIAL GUEST : Professeur Donald RESNICK, San Diego (UCSD)

9h00

Présentations
Frédéric Lecouvet

9h15

Infection : stratégies diagnostiques et thérapeutiques
Modérateurs : Frédéric Lecouvet & Vasiliki Perlepe

- Ostéomyélite chronique post-traumatique. **Thomas Kirchgesner**
- Ostéomyélite(s) de l'enfant : diagnostic en imagerie. **Dana Dumitriu**
- Spondylodiscite septique précoce ou atypique, pas toujours évident ! **Vassiliki Pasoglou**
- Stratégie diagnostique et thérapeutique de la spondylodiscite. **Xavier Banse**
- Arthrite de Lyme, cette inconnue. **Bruno Vande Berg**
- PET scanner et infection. **Olivier Gheysens**
- Q&A

10h45 Pause

11h00

Les fondamentaux / lésions élémentaires : optimisation technique
Modérateurs : Thomas Kirchgesner & Dana Dumitriu

- Moelle osseuse : normale et variantes. **Jacques Malghem**
- Œdème osseux rachidien, diagnostic différentiel. **Frédéric Lecouvet**
- Infiltration ou remplacement médullaire ? Approche technique. **Patrick Omoumi**
- Kystes mucoïdes typiques et atypiques. **Jacques Malghem**
- Crystal Deposition Diseases (all Imaging Modalities). **Donald Resnick**
- Q&A

12h30
Présentation du Quiz - Jacques Malghem

12H45 Lunch Pause

14h00

Main-Poignet : optimisation de l'imagerie
Modérateurs : Patrick Omoumi & Vassiliki Pasoglou

- Déformations post-traumatiques des doigts. Que rechercher ? **Lokmane Taihi**
- Lésions des poulies. **Thomas Kirchgesner**
- « Boules des doigts ». **Vasiliki Perlepe**
- Triangular Fibro-Cartilage Complex of the wrist : Complex but not triangular. **Donald Resnick**

15H30

Réponses au Quiz - Jacques Malghem

16h00 Pause

16h30

Perspectives (avec regards éthiques et économiques)
Modérateurs : Lokmane Taihi & Frédéric Lecouvet

- Trente ans d'imagerie du myélome. **Frédéric Lecouvet**
- Quarante ans de radiologie ostéo-articulaire. **Jacques Malghem**
- Of Skeletons, Scholars and Sleuths: A Look Back, a Look Around, and a Quick Look Ahead. **Donald Resnick**

18h00 Verre de l'amitié

Traduction français/anglais et anglais/français disponible

Frédéric Lecouvet, Lokmane Taihi, Thomas Kirchgesner et Jacques Malghem

Cliniques universitaires Saint-Luc
Auditoire central A Lacroix
Avenue E. Mounier 51
1200 Woluwe-Saint-Lambert

www.radiologicpark.be

Membre du réseau
Lid van het netwerk
Huni