



19-20 novembre 2021

(report de 2020)

COURS DU PONT D'OYE 2021

Imagerie de la jonction cervico-thoracique

Informations générales

Dates du cours : du vendredi 19 au samedi 20 novembre 2021

Lieu : Auberge de la Ferme, rue de la Cense 12 à 6830 Rochehaut - Tél : 061 46 10 00

Après la fermeture du site du Château du Pont d'Oye il a fallu trouver une autre adresse pour organiser le cours en gardant l'idée d'allier le travail intellectuel intense et le délassement offert par un cadre naturel superbe. Nous avons trouvé ailleurs dans nos Ardennes un lieu adéquat pour cela, qui, de plus, propose à tous les participants le logement confortable sur place et une salle de cours offrant un des plus beaux panoramas sur la Vallée de la Semois.

Langue : les cours sont donnés en français

Notes de cours : un syllabus sera remis aux participants et le prix du cours comprend la monographie qui sera publiée.

Logement : sur place, inclus dans le prix du cours

Repas : les trois repas au restaurant de l'Auberge de la Ferme sont inclus dans les droits d'inscription
Droits de participation : 450 € ; 300 € pour les médecins en cours de spécialisation (avec attestation du Chef de Service)

<http://courspondoye.be>

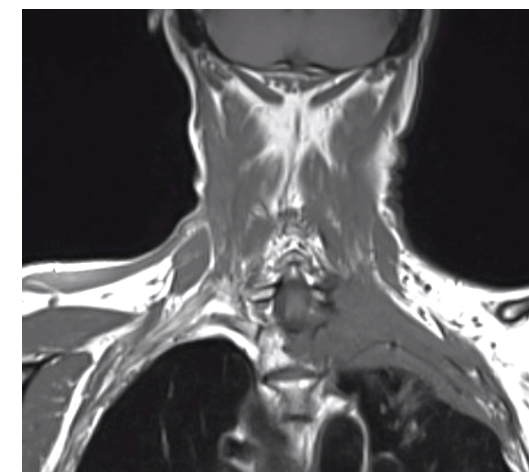

Auberge de la Ferme, Rochehaut

Organisation:

M.Lemort, S.Louryan (Bruxelles),

J.Dechenne (Arlon)

Cours CEPUR du Pont d'Oye
c/o Mme Helène Van Celst
Institut Bordet IRM
Rue Hèger-Bordet 1
1000 BRUXELLES

Imagerie de la jonction cervico-thoracique

Programme

Vendredi 19 novembre

09 :45 Introduction

10 :00 Anatomie de la jonction cervico-thoracique S.LOURYAN (Bruxelles)

10 :45 IRM du plexus brachial : techniques et sémiologie P.POTTECHER (Annecy)

11 :30 Chirurgie du plexus brachial F.MOUNGONDO (Bruxelles)

12 :15 Syndromes tumoraux de la jonction cervico-thoracique : point de vue du clinicien A.DIGONNET (Bruxelles)

13 :00 Déjeuner à l'Auberge

14 :15 Imagerie des tumeurs de la jonction cervico-thoracique chez l'enfant G.BOITSIOS (Bruxelles)

15 :00 Workshop 1 : cas cliniques : plexus brachial, rachis, traumatismes et Workshop 2 : cas cliniques : tumeurs, complications de traitements

16 :00 Pause café

16 :30 Workshop 1 : cas cliniques : plexus brachial, rachis, traumatismes et Workshop 2 : cas cliniques : tumeurs, complications de traitements

17 :30 Compression du plexus brachial dans les syndromes du défilé thoraco-brachial X.DEMONDION (Lille)

18 :00 Ajournement

19 :30 Apéro puis dîner à l'Auberge

Samedi 20 novembre

09 :00 Imagerie du syndrome de Claude Bernard – Horner M.LEMORT (Bruxelles)

09 :30 Echographie thyroïdienne : TIRADS et classification des nodules I.DELPIERRE (Bruxelles)

10 :00 Echographie cervicale en oncologie : possibilités et limites C.MOERMAN, R.DE ANGELIS (Bruxelles)

10 :30 Pause café

11 :00 La thyroïde en médecine nucléaire : aspects diagnostiques et thérapeutiques I.DURAN-DERIJKERE (Bruxelles)

11 :30 Lésions tumorales de la jonction cervico-thoracique : aspects radiologiques P.EMONTS (Bruxelles)

12 :00 Conclusions et ajournement

Secrétariat :

Hélène Van Celst
Institut Jules Bordet
Rue Héger-Bordet 1
1000 BRUXELLES

E-mail: helene.vancelst@bordet.be

Tél : (32) 2 541 72 40

Bulletin d'inscription
Disponible en ligne directement
sur <http://courspondoye.be>

ou renvoi par e-mail à:
helene.vancelst@bordet.be

NOM :

Adresse complète :

Téléphone :

E mail :

- Inscription ordinaire 450 €
 Assistant en formation 300 €

Pour les assistants, l'envoi de l'attestation du maître de stage peut aussi se faire en ligne.

Je souhaite m'inscrire au Cours du Pont d'Oye 2021 et effectue le paiement par virement bancaire en € (libre de frais) au compte

IBAN BE 72091009727816

BIC GKCCBEBB

Mention obligatoire : CP Pont d'Oye 98389 + nom et prénom du participant

Le nombre de participants est limité à 40. L'inscription sera considérée comme définitive à la réception de votre paiement.